ADLERHAUS

BEGEISTERNDE HÄUSER AUS HOLZ.

www.adlerhaus.de

Vorwort

Warum uns Werte wirklich wichtig sind

Bauen mit Holz ist eine Lebenseinstellung. Fast schon eine Geisteshaltung. Aus Holz Lebensräume zu gestalten heißt, sich in der Natur zu bewegen, sich mit der Natur zu bewegen und etwas für unsere Natur zu bewegen. Nicht einfach nur große Worte, sondern existentielle Werte stehen hinter dieser Entscheidung. Für uns als Baupartner ebenso wie für Sie als Baufamilie! Es ist uns deshalb ein Herzensanliegen, Sie mit unserer Wertewelt vertraut zu machen. Denn Sie werden das Ergebnis dieser Philosophie in jeder Faser Ihres Adlerhauses spüren!

Seit über 60 Jahren begeistern wir mit Häusern aus Holz, die eine einzigartige Atmosphäre von Wärme, Ausgewogenheit und Individualität ausstrahlen. Wir führen es darauf zurück, dass technologisches Know-how und handwerkliche Perfektion bei Adlerhaus selbstverständlich sind. Aber die spürbare Wertschätzung unserer Baufamilien macht uns besonders. Viele hundert glückliche Kunden bestätigen uns, dass sie jederzeit wieder mit Adlerhaus bauen würden.
Das treibt uns an, unseren werteorientierten Weg fortzusetzen.

1,2,3 SORGENFREI

Freiheit

Abheben ohne abgehoben zu sein. So definieren wir Freiheit.

Freiheit beginnt im Kopf – auch beim Bau eines Hauses. Denn vor allen konkreten Plänen steht zunächst die Vision vom eigenen Haus aus Holz. Oft ist es eher ein Gefühl für das „so-will-ich-mit-meiner-Familie-leben“. Beeinflusst von Zukunftswünschen, persönlichen Vorlieben, Farben, Formen, Stilen. Wir sind schon in dieser frühen Orientierungsphase für Sie da.

Weil es uns erfahrungsgemäß sehr gut gelingt, aus Ihren Wünschen ein stimmiges Konzept zu machen. Maßgeschneidert, absolut individuell und mit unverkennbarer Handschrift.
Gestaltungsfreiheit inklusive. Freiheit heißt aber auch, frei sein von Zwängen und Zeitdruck.

Die Bauzeit mit Vorfreude und Begeisterung genießen.

Diese wertvolle Erfahrung schenkt Ihnen unser „1, 2, 3 sorgenfrei“-Prinzip.

Wir versprechen Ihnen schon heute einen reibungslosen Bauablauf. Garantiert.

Souveränität

Unser Ziel ist stets, Ihr Bauvorhaben aus „Adler-Perspektive“ zu sehen. Mit einem ganzheilichen Blick, der Ihre neue Lebenswelt einpasst in Ihre ganz persönlichen Zukunftspläne.Und dabei selbst Details nicht aus den Augen verliert. Das erfordert Klarheit, Geradlinigkeit, Umsicht und eine Menge Erfahrung. Seit über 60 Jahren bauen wir begeisternde Häuser aus Holz.

An zwei Standorten in Bayern sind wir für Baufamilien da, die sich für ein individuell geplantes Adlerhaus entscheiden. Mit Marco Adler und Josef Annaberger stehen an der Spitze unseres Unternehmens zwei leidenschaftliche Holzbauspezialisten.

Mit Mut und Weitsicht haben sie Adlerhaus zu einem der innovativen Vorreiter der Branche gemacht – zusammen mit unserem starken Team von hoch qualifizierten Ingenieuren, Technikern, Meistern und Werkpolieren, deren Engagement absolut mitreißend ist.

Es ist nicht schwer, in die Zukunft zu schauen. Wenn man die richtige Perspektive hat.

Qualität

Es gibt so viele Möglichkeiten, Ihr Haus zu bauen. Wir bevorzugen die cleverste.

Wir haben (uns) die Messlatte in Sachen Qualität extrem hoch gelegt. Denn wir sind überzeugt, dass es nicht ausreicht, Holz einfach nur „gut“ zu bearbeiten. Wir streben nach Exzellenz:

von der millimetergenauen Vorfertigung im Werk bis zum letzten winzigen Detail auf der Baustelle. Diese Akribie sieht man einem Adlerhaus einfach an. Zum Beispiel in den sichtbaren Holzkonstruktionen, die wir zu unseren Spezialdisziplinen zählen.

Auf intensive Beratung folgen exakte und hundertprozentig gewissenhafte Planung und handwerkliche Perfektion auf der Baustelle: Weil wir auf diese Prinzipien sehr genau achtgeben, erreichen wir Bestwerte in der Kundenzufriedenheit. Zudem bestätigen uns unabhängige Institute in regelmäßigen Kontrollen immer wieder die einwandfreie Güte unserer Arbeit.

Verantwortung

Ein einfaches Prinzip: Keine Frage ohne Verantwortung

Nachhaltigkeit entwickelt sich – gerade im Bezug auf Hausbau – schon fast zu einem Modewort. Wir sprechen deshalb lieber von Verantwortung. Denn Verantwortung kommt nicht aus der Mode ,sondern aus einem aufrichtigen Bekenntnis zum respektvollen Umgang mit Mensch und Natur. Dass Holzbau von Natur aus eine gute Sache ist, liegt auf der Hand.

Bei einem Adlerhaus addieren Sie noch die Vorteile von ökologischen und güteüberwachten Baumaterialien hinzu. Und die Verwendung von heimischem Holz. Und unser Know-how in Wohngesundheit und Baubiologie.

Verantwortungsvoll zu bauen, bedeutet für uns auch schlichtweg weit nach vorn zu schauen: Was macht Ihr Zuhause besonders wertbeständig, wie sorgen wir für eine lange Lebensdauer und ein wirklich zukunftsfähiges Energiekonzept? Wenn Sie sich also die Frage der Nachhaltigkeit stellen, suchen Sie nicht nach der richtigen Antwort, sondern suchen Sie nach einem Baupartner mit Verantwortung.

Ästhetik

Wahre Schönheit kommt von innen? Das sehen wir etwas anders.

Schönheit ist Ansichtssache. Beim Bauen wie bei nahezu allen anderen Dingen im Leben auch. Uns geht es an dieser Stelle auch gar nicht um eine verbindliche Aussage, was ein Haus zu einem „schönen Haus“ macht. Wohl aber um die Tatsache, dass jedes Adlerhaus – und jedes ist ein indviduell geplantes Unikat! – einem ästhetischen Konzept folgt. Schlüssigkeit, Harmonie in Formen, Proportionen und Materialien, Integration ins bebaute Umfeld ... ein Adlerhaus ist immer anders, aber auf seine Weise richtig.
Weil wir Wert auf einen ganzheitlichen Blick legen.

Unabhängig davon, ob Sie als Baufamilie lieber dem region-altypischen Stil folgen möchten oder eine reduzierte Bau-haus-Linie bevorzugen. Wahre Schönheit, oder besser:

eindrucksvolle Ästhetik ist für uns daher ein in sich stim-miges Architekturkonzept, das sich von außen nach innen zieht und Ihren speziellen Vorstellungen auf den Leib geschneidert ist.

Begeisterung

Leidenschaft ist Schaffenskraft. Oder gibt es einen Grund, das zu trennen?

Wir begeistern Baufamilien mit unserem „1, 2, 3 ... sorgenfrei!“-Prinzip, das Ihnen einen garantiert reibungslosen Bauablauf verspricht. Spätestens 100 Tage nach Baubeginn ist es soweit:

Aus einem Lebenstraum ist Ihr ganz individuelles Adlerhaus geworden. Ein vollkommen frei geplantes Holzfertighaus, das in jedem liebevollen Detail überzeugende Qualität und einzigartigen Charakter ausstrahlt.

Unser motiviertes Team lebt die Begeisterung für Holzhäuser. Vom jungen Auszubildenden bis zum Geschäftsführer sind wir von der Einzigartigkeit dieses wunderbaren Werkstoffes beseelt. Und bei jedem neuen Adlerhaus fiebern wir mit und teilen mit unseren Kunden dieses einmalige Erlebnis, eine Lebensoase für alle Sinne zu schaffen.

Diese vollkommene Identifikation mit unserer Arbeit ist sicher auch darauf zurückzuführen, dass Sie bei Adlerhaus nur freundliche und aufgeschlossene Menschen kennenlernen werden, die durch ihre hohe Qualifizierung Außergewöhnliches leisten.

Familie

Familie kann man sich nicht aussuchen. Oder doch?

Wir zelebrieren mit dem kleinen, aber feinen Kreis der Adlerhaus-Familien eine gemeinsame Wellenlänge, die über den Lebensabschnitt „Eigenheim“ hinausgeht. Weil wir auch jenseits des Einzugstermins für unsere Kunden da sind. Mit echtem Interesse, regelmäßiger Information und gemeinsamen Erlebnissen.

Zum Beispiel bei unseren beliebten Hausbesichtigungen, bei denen Interessenten kein Musterhaus, sondern eine „richtige“ Adlerhaus-Familie besuchen. Oder bei unserem jährlichen Sommerfest. Dieses Event versprüht pure Lebensenergie.

Leidenschaftliche Planer und Handwerker tauschen sich mit begeisterten Baufamilien aus. Im Internet unter www.adlerhaus.de halten wir unsere Adlerhaus-Familien auf dem Laufenden. Eigentlich kein Wunder, dass unzählige Neukunden über die Empfehlung zufriedener Baufamlien zu uns kommen. Eine wirklich schöne Geste, die wir übrigens auch gern mit unseren attraktiven Empfehlungsprämien belohnen!

Vielleicht gehören auch Sie schon bald zur Familie?
Wir freuen aus darauf.

Team

Es kommt auf jeden einzelnen an. Und auf alle zusammen.

Mit den beiden Adlerhaus-Standorten im oberfränkischen Nordhalben und im oberbayerischen Habach zieht sich eine Nord-Süd-Achse für qualitätsbewusste Baufamilien quer durch den Freistaat. Hier wie da erwartet Sie ein Team von hervorragend ausgebildeten Holzbau-Spezialisten mit Ihrem ganz persönlichen Ansprechpartner. Denn das ist typisch Adlerhaus: Sie haben einen definierten Ansprechpartner für jede Bauphase. Dieser qualifizierte Fachmann aus unserem Team begleitet Sie und steht Ihnen für alle Fragen zur Verfügung. Noch ein Wort zu unseren Partnerunternehmen: Sie denken und handeln wie wir und orientieren sich in ihrem Handeln an unserer Unternehmensphilosophie. Gemeinsam stehen wir für Adlerhaus als werteorientierte Marke. Und gemeinsam realisieren wir Ihr Adlerhaus: als Beitrag zur Zukunft, als eine Investition, von der auch die nächsten Generationen noch profitieren werden. In höchster Qualität errichtet, wertbeständig, ökologisch und baugesund.

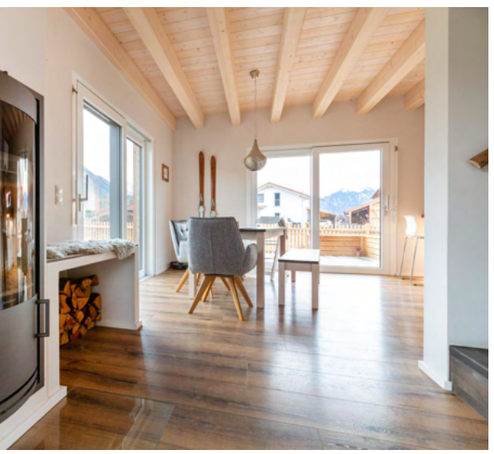

ADLERHAUS

Adlerhaus GmbH
Standort Nordbayern: Titschendorfer Straße 10 · 96365 Nordhalben · Tel. 09267 914033 -0
Standort Südbayern: Dürnhauser Straße 3 · 82392 Habach · Tel. 08847 1233
info@adlerhaus.de · www.adlerhaus.de

www.riegg.com